

# LUMINESKO

*La silvestra renkontiĝo de  
Germana Esperanto-Asocio*

**28-12-2024 – 03-01-2025**  
**Bielefeld / Germanio**



# Pri LUMINESK'

## Kio estas LUMINESK'?

LUMINESK' estas la silvestra renkontiĝo de Germana Esperanto-Asocio. Ĝi nun okazos la naŭan fojon kiel Luminesk'. Ankaŭ ĉi-foje ĝi ofertas varian kaj altkvalitan programon – lingvokurson, prelegojn kaj diskutgrupojn, ekskursojn kaj distrajn programerojn. Partoprenantoj kutime venas el 7 ĝis 8 landoj.

## Kiu respondecas pri la renkontiĝo?

Kiel en la pasintaj jaroj la ĉefa respondeculo estas Andreas Diemel el Duisburg. Volonte vi povas alparoli lin ĉiam kaj demandi pri detaloj: [demandoj@luminesk.de](mailto:demandoj@luminesk.de) aŭ per telefono ene de Germanujo: 0800 3 36 36 36 64 (senkosta) aŭ internacie: +49 203 2964 877 (fiksreta, kun alvokrespondilo).

## Organiza teamo

Andreas Diemel (kunordiganto)  
Barbara Brandenburg (administrado)  
Ulrich Brandenburg (programo)

## Por aldonaj informoj

vizitu la retpaĝaron <https://www.esperanto.de/luminesk>



# La loko

## Kie estos tiu renkontiĝo?

Por LUMINESK' 2024/2025 ni ĉi-foje elektis la urbon **Bielefeld** en Vestfaliao, poŝtkodo 33602. En antaŭaj jarcentoj ĝi estis urbo de la tukoindustrio, hodiaŭ ĝi estas konata i.a. pro la fama picobakisto Dr. Oetker. Pri la urbo ekzistas la onidiro, ke ĝi ne ekzistas. Tiu konspiro disvastigas la urbonomon ĉefe en la reto. Por malkovri la malon, ni aranĝu renkontiĝon tie. La loko estas atingebla per aŭtoŝoseo kaj pli favore per la ICE de Kolonjo aŭ Berlino. Ĝi situas en bela pejzaĝo de la arbaro Teutoburger Wald. La kastelo Sparrenburg estas vidinda; de tie oni havas belan rigardon al la urbo. En la urboparto Bethel estas vaste konata edukejo por handikapuloj.

## La domo

LUMINESK'-kunvenejo estos la junulara domo de Bielefeld proksime de la urbocentro. La konstruaĵo estis aranĝita kadre de la mondfiरो EXPO 2000. Kunvenĉambroj, restoracio kaj trinkejo troviĝas en la futurisma domo. Saŭno troviĝas en la domo. Haveblos dulitaj ĉambroj kaj kontraŭ krompago ankaŭ unulitaj ĉambroj. Banĉambro kun necesejo troviĝas en ĉiu ĉambro.

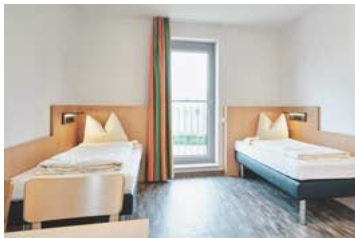

Ĉiuj bildoraĵoj: Jugendgästehaus Bielefeld, 33602 Bielefeld

# Kostoj kaj aliĝo

kotizo por ĉambro	ĝis 2024-08-23	ĝis 2024-10-31	poste
dulita	530 €	560 €	585 €
unulita	670 €	700 €	730 €

Necesa antaŭpago por validigi la aliĝon: 50 €

La **kotizo** inkluzivas la restadon de la 28-a de decembro 2024 vespere ĝis la 3-a de januaro 2025 matene: loĝado en dulitaj ĉambroj, tri manĝoj tage, programo kaj silvestra bufedo (**senkostaj trinkaĵoj dum silvestra vespero 18:30 ĝis 03:00 h – biero, vino, kafo, teo, limonado, akvo**).

Partoprenantoj loĝantaj en Germanio, kiuj ne estas ordinaraj membroj de Germana Esperanto-Asocio, krompagas 30 eŭrojn.

**Partatempa partopreno** (aliĝo nur ĝis la 25-a de novembro):

dulita ĉambro 90 eŭroj, unulita ĉambro 115 eŭroj tage, dum silvestro aldone 45 eŭroj (inkl. trinkaĵoj, priskribo supre), inkluditaj estas la programo kaj tri manĝoj.

## Pago

Aliĝo validas nur per antaŭpago de 50 eŭroj

■ al jena konto de Germana Esperanto-Asocio:

IBAN: DE53 5085 1952 0040 1158 42 (Sparkasse Odenwaldkreis)

BIC: HELADEF1ERB

■ aŭ per UEA-Konto geaa-n.

Pagcelo: Luminesk' 2024/25 + via nomo

Bonvolu ĝiri la restsumon ĝustatempe antaŭ la komenco de la aranĝo.

**Bonvolu aliĝi elektronike** en la interretaj paĝoj:

<https://www.esperanto.de/luminesk-aligo>

Se tio ne eblas, bonvolu kontakti la organizanton.