

# Aliĝilo

# Kotizo kaj organizantoj

## Pliaj aliĝdatoj

- Mi estas ordinara membro de Germana Esperanto-Asocio (GEA):  
 jes
- Atentu: Se vi loĝas en Germanio kaj NE estas ordinara GEA-membro, vi krompagos 30 €.
- Mi partoprenos  tuttempe  
 parttempe de \_\_\_\_\_ ĝis \_\_\_\_\_
- Mi volas manĝi  vegetare  vegane
- Mi ŝatas  dulitan aŭ  unulitan ĉambron \*
- Mi volas aperi en la reta listo de aliĝintoj (nomo)  jes
- Mi antaŭpagos 50 € per  IBAN-ĝirado  UEA-Konto

ĝis plej malfrue la \_\_\_\_\_ . \_\_\_\_\_ 2019

Deutscher Esperanto-Bund e.V.  
Esperanto-Laden  
Katzbachstr. 25  
10965 Berlin

Faksilo: +49 30 4193 5413

\* mi krompagas 15 € tage

	ĝis 15.08.	ĝis 31.10.	poste
Kotizo*	385	405	419

\* necesa antaŭpago por validigi la aliĝon: 50 €

La **kotizo** inkludas la restadon de la 28a de decembro vespere ĝis la 3a de januaro matene (loĝado en dulita ĉambro, tri manĝoj tage, programo kaj silvestra bufedo). Unulitaj ĉambroj estas haveblaj kontraŭ krompago de 15 Eŭroj po nokto. La ekskursoj estas pagendaj aparte. Personoj loĝantaj en Germanio, kiuj ne estas ordinara membroj de GEA, krompagas 30 Eŭrojn. Eblas partatempa partopreno je kotizo aparte kalkulita: en tiu kazo bonvolu informi en via aliĝilo, de/ĝis kiam vi intencas partopreni.  
**Mi petas atenti, ke ĉijare la LUMINESK´nur daŭras ses noktojn**, pro organizaj kialoj flanke de la domo.

### Kiu respondecas pri la renkontiĝo?

Kiel en la pasintaj jaroj la ĉefa respondeculo estas Andreas Diemel el Duisburg. Volonte vi povas alparoli lin ĉiam kaj demandi pri detaloj: demandoj@luminesk.de aŭ per fiksreta telefono +49 203 2964 877 (kun alvokrespondilo).

### Organiza teamo:

Andreas Diemel (ĉeforganizanto)  
Barbara Brandenburg (oficejo)  
Yoshie kaj Dieter Kleemann (gufujo)

### Kontoligoj:

Aliĝo validas kun antaŭpago de 50 Eŭroj al jena konto de Germana Esperanto-Asocio ĉe Sparkasse Odenwaldkreis:  
IBAN: DE53 5085 1952 0040 1158 42  
BIC: HELADEF1ERB  
Eblas ankaŭ pagi al la UEA-konto [geaa-n](#).

Sur la ĝirilo indiku kiel koncerno "Luminesk 2019 Nördlingen" kaj vian nomon.  
Estus bone, se vi povus pagi la tutan restsumon jam kelkajn tagojn antaŭ la LUMINESK´.



**28.12.2019 – 03.01.2020**  
**Nördlingen / Germanio**



© pixabay



## Kio estas LUMINESK‘?

LUMINESK‘ estas la silvestra renkontiĝo de Germana Esperanto-Asocio. Ĝi nun okazos la kvinan fojon kaj fariĝis posteulo de la iamaj “Internaciaj Festivaloj” private organizitaj. Ankaŭ ĉi-foje ĝi ofertas varian kaj altkvalitan programon – lingvokurson, prelegojn kaj diskutgrupojn, ekskursojn kaj distrajn programerojn. Partoprenantoj kutime venas el 7-8 landoj.

## Ĉu ne jam estas sufiĉe da silvestraj renkontiĝoj en la Esperanto-movado?

Fakte ĉiu Esperanto-renkontiĝo havas sian celgrupon. Kelkaj aranĝoj alparolas familiojn kun infanoj. Aliaj renkontiĝoj alparolas junulojn ĝis 30. Nia renkontiĝo ĉefe celas ĉiun ekde la 30a jaraĝo.

Programskemo

Tempo/Tago	28.12. (Sa)	29.12. (Di)	30.12. (Lu)	31.12. (Ma)	01.01. (Me)	02.01. (Ĵa)	03.01. (Ve)
08:00-09:30		Materniĝo	Materniĝo	Materniĝo	Materniĝo	Materniĝo	Materniĝo
10:00-11:30		Programbloko 1	Programbloko 1	Programbloko 1	Tagmaniĝo	Tutaga ekskurso	Adiaŭo
12:00-13:30		Tagmaniĝo	Tagmaniĝo	Tagmaniĝo	Novjara promeno		
14:00-15:30		Programbloko 2	Duontaga ekskurso	Programbloko 2			
15:30-16:00	Alveno de la	Kafopauzo		Kafopauzo			
16:00-17:30	partoprenantoj	Programbloko 3		Programbloko 3	Programbloko		
18:00-19:30	Vespermaniĝo	Vespermaniĝo	Vespermaniĝo	Silvestra bufedo	Vespermaniĝo	Vespermaniĝo	
20:00-21:30	Interkonatiĝo	Vespera programo	Vespera programo	Silvestra balo	Vespera programo	Vespera programo	
Poste	Guŝiuj/Trinkiĝo	Guŝiuj/Trinkiĝo	Guŝiuj/Trinkiĝo		Guŝiuj/Trinkiĝo	Guŝiuj/Trinkiĝo	

## Kie estos tiu renkontiĝo?

Por LUMINESK‘ 2019/2020 ni ĉifoje elektis la urbeton Nördlingen ĉe la monteto Ries inter Munkeno kaj Stuttgart, poŝtkodo 86720.

La loko estas atingebla per aŭtoŝoseo kaj fervojo. Nördlingen estas konata de la Internacia Festivalo, kiu plurfoje okazis tie. Ĝi situas en bela pejzaĝo de la Ries-monteto apud la limo inter Bavario kaj Baden-Virtembergo. La malnova urbocentro konsistas el multaj ofte trabfakaj domoj. La urbomuro havas alireblan defendovojon kiu influas la urbobildon. De la Daniel-turo oni havas belan rigardon al la urbocentro kun siaj riveretoj.

## La domo:

Luminesk‘-kunvenejo estos la JUFA-hotelo Nördlingen rande de la historia urbocentro. Ĝi apartenas al ĉeno de junularaj hoteloj jam konata al partoprenintoj de la Internaciaj Festivaloj. Kunvenĉambroj, restoracio kaj trinkejo troviĝas en la domo.

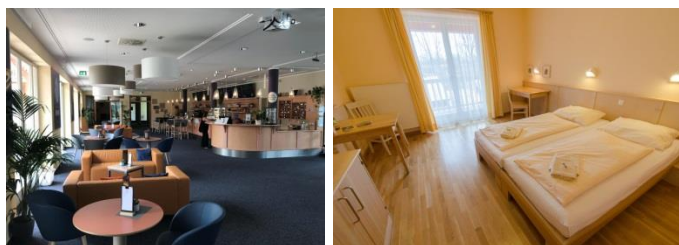

# LUMINESK‘ 2019/2020

## Jen mi aliĝas al la 5a LUMINESK‘!

➤ Persona nomo:

➤ Familia nomo:

➤ Adreso/Strato:

➤ Adreso/Poŝtkodo, Urbo:

➤ Loĝlando:

➤ Naskiĝdato (tt.mm. jjjj):

➤ Retpoŝtadreso:

➤ Telefonnumero fiksa:

➤ Telefonnumero poŝtelefono:

➤ Dato/Subskribo: